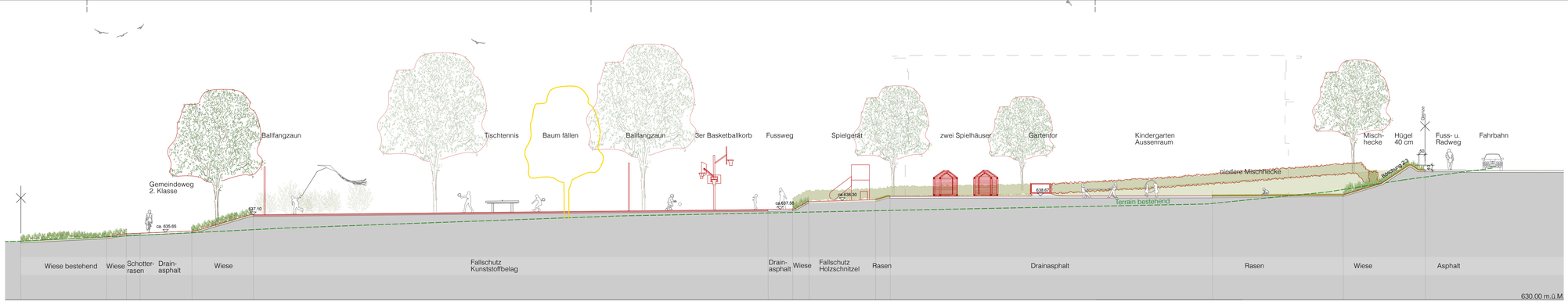

Schnitt A-A', Mst. 1:200

Schnitt B-B', Mst. 1:200

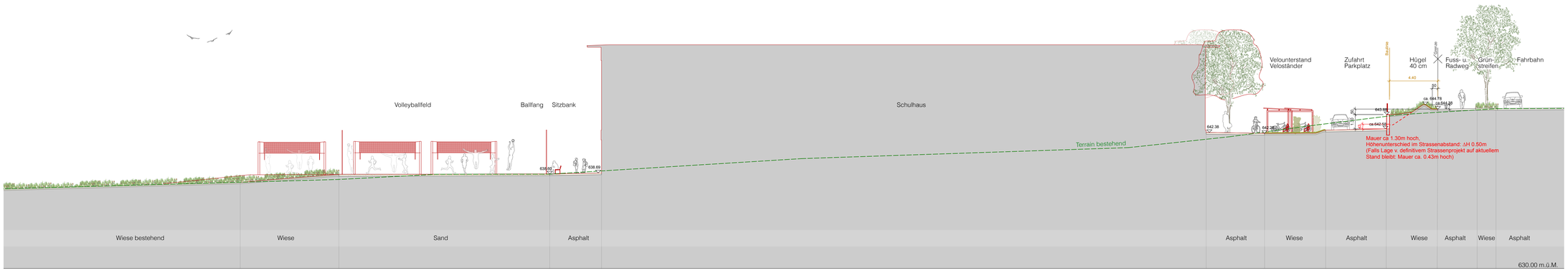

Schnitt C-C', Mst. 1:200

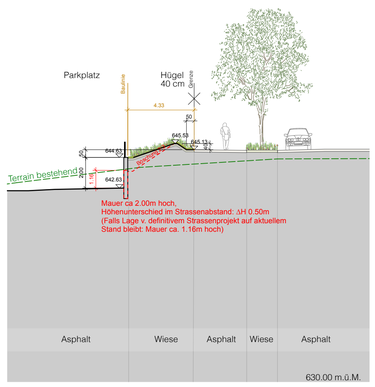

Schnitt D - D', Mst. 1:200

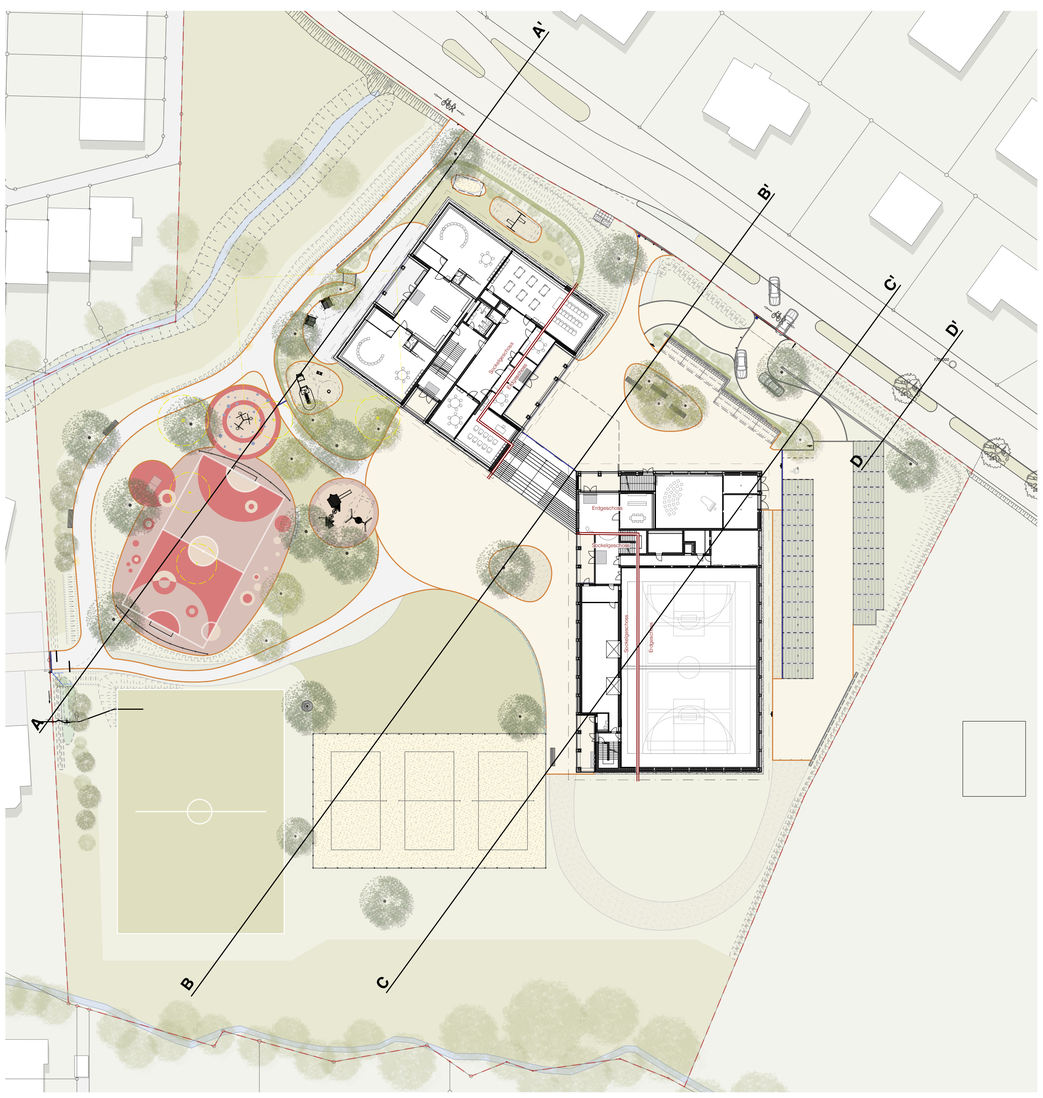

Situation, Mst. 1:500

Legende:

643.77	Höhe neu
645.80	Höhe Strassenprojekt
8 / 645.26	Höhe bestehend Aufnahme Geometer
645.80	Höhe bestehend
	Neu
	Bestehend
	Abbruch

N

Grundeigentümer
Stadt Gossau, Bahnhofstrasse 25, 9201 Gossau

Ort, Datum: Gossau, den .....

Wolfgang Giella, Stadtpräsident — Beatrice Kempf, Stadtschreiberin

Bauherrschaft
Schulgemeinde Andwil-Arnegg, Arneggerstrasse 14, 9204 Andwil

Ort, Datum: Andwil, den .....

Christoph Meier-Meier, Schulratspräsident — Regula Benz-Köppel, Aktuarin

Projektverfasser/in
Zwischenraum Landschaftsarchitektur GmbH, Zürcherstrasse 86a, 8852 Altendorf

Ort, Datum: Altendorf, den .....

David Näf, Landschaftsarchitekt, Inhaber

ZWISCHEN

Projekt	Neubau Schulanlage Arnegg				
Adresse	Weideggstrasse, 9212 Arnegg				
Bauherr:in	Schulgemeinde Andwil - Arnegg				
Phase	Baubewilligung				
Plan	Schnitte				
Plannr.	3161-504	**Format**	84 x 89	**Gez.**	mm
Mst.	1:200 I 1:500	**Datum**	22.07.24	**Rev.**	18.11.25

Zwischenraum
Landschaftsarchitektur GmbH
Zürcherstrasse 86a 8852 Altendorf

T 055 533 46 20
info@zwischenraum.ch
zwischenraum.ch

LANDSCHAFTSARCHITEKTUR
RAUM