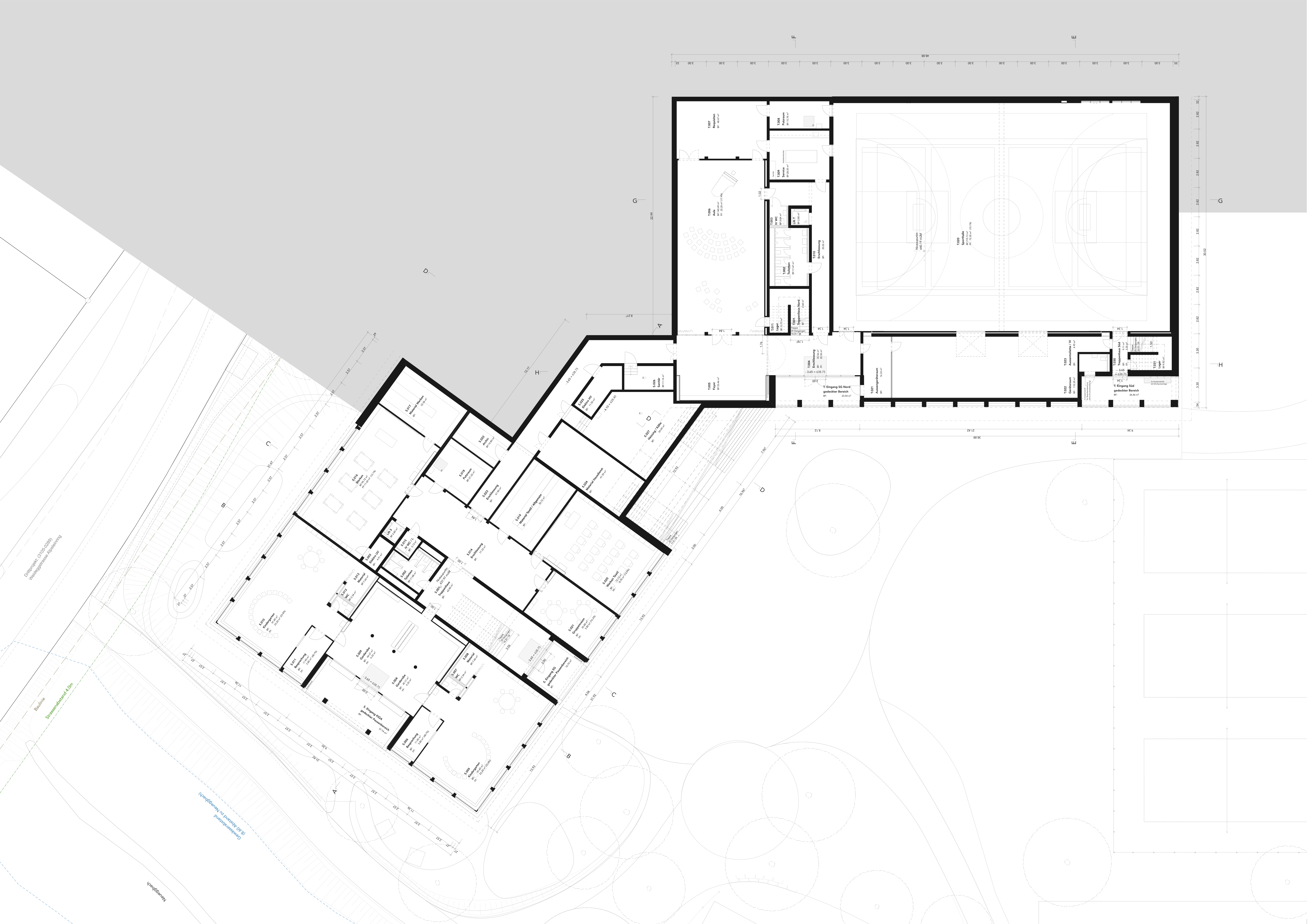

Grundeigentümer

Stadt Gossau, Bahnhofstrasse 25, 9201 Gossau

Ort, Datum: Gossau, den

Wolfgang Giella, Stadtpräsident — Beatrice Kempf, Stadtschreiberin

Bauherrschaft

Schulgemeinde Andwil-Arnegg, Arneggerstarsse 14, 9204 Andwil

Ort, Datum: Andwil, den 29.11.24

Christoph Meier-Meier, Schulratspräsident — Regula Benz-Köppel, Aktuarin

Projektverfasser/in

Anaïs Architektur, Zweierstrasse 35, 8004 Zürich

Ort, Datum: Zürich, den 27.11.24

Nina Anaïs Bühlmann

Anaïs

Planbezeichnung						
Projekt	Planer	Phase	Gebäude	Geschoss	Plannummer	Titel

SAA-AR-33-AL-SG-GR101-Grundriss Sockelgeschoss

Anaïs Architektur | Zweierstrasse 35 | 8004 Zürich | T +41 44 380 07 86 | info@anais-architektur.ch | www.anais-architektur.ch

Projekt
Neubau Schulanlage Arnegg

Baueingabe
Grundriss Sockelgeschoss

Bauherrschaft
Schulgemeinde Andwil-Arnegg
Arneggerstrasse 14
9204 Andwil

Schulgemeinde Andwil-Arnegg

SIA Phase	33	Masstab	1:100	Datum	26.11.24	Index	Status	Gezeichnet	aw	Format	1470 x 891