Stadtrat
Bahnhofstrasse 25
9201 Gossau

Stadt**Gossau**
Ortsplanungsrevision

Richtplan Energie

Beratung Stadtparlament
6. Juli 2023
Massstab 1:7'500

Öffentliche Mitwirkung		25.10 – 03.12.2021 vom
Ergänzende Mitwirkung		01.03 – 10.04.2023 vom 06.07.2023
Vom Stadtrat verabschiedet		am
Stadtpräsident	Stadtschreiber	
Vom Stadtparlament erlassen		am
Präsidentin	Stadtschreiberin	
Vom Amt für Raumentwicklung und Geoinformation zur Kenntnis genommen Der Amtsleiter		am

raum.
manufaktur.ag
stadt | land | verkehr

raum.manufaktur.ag*
Feldlistrasse 31A
9000 St. Gallen

071 555 05 10
info@raummanufaktur.ag.ch
www.raummanufaktur.ag.ch

Energie

Vorranggebiet GSG 1. Etappe	EN 2
Vorranggebiet Grundwasserwärmenutzung	EN 3
Grundwasserwärmenutzung, bestehend	EN 3
Grundwasserwärmenutzung, möglich	EN 3
Vorranggebiet Wärmepumpe	EN 4

Hinweise

- Holzfeuerung, bestehend
- Erdwärmesonde, nicht zulässig
- Erdwärmesonde, bedingt zulässig
- Wärmeverbund Holz, Bestand | Erweiterung
- Masterplan Sportanlage Rosenau
- Masterplan Sportanlage Buchenwald
- Studie Sommerau Nord
- Wald
- Gewässer, offen | eingedolt
- Siedlungsgebiet
- Höhenlinien
- Gefahrengebiet
- Hochspannungsfreileitung
- Gemeindegrenze

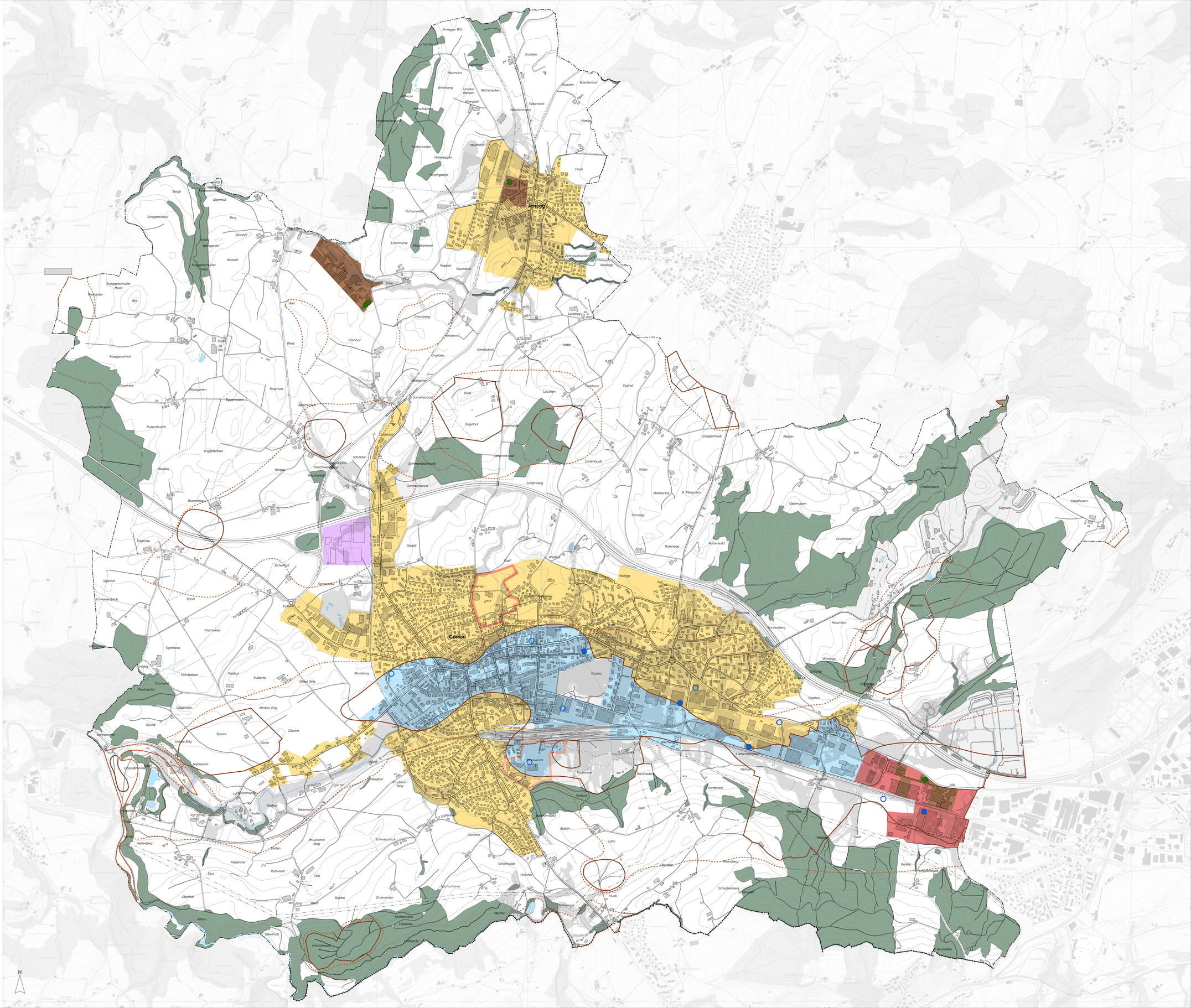

Daten der amtlichen Vermessung vom 19. Juni 2023
* Das Projekt wurde bis am 31. August 2022 durch Strittmatter Partner AG, St. Gallen bearbeitet.

4.3443.002:300:330:01:01.RP_Gossau_230719:RPL_Gossau.aprx, arne-mme-qgis/bcz

m 75 150 225 300 375