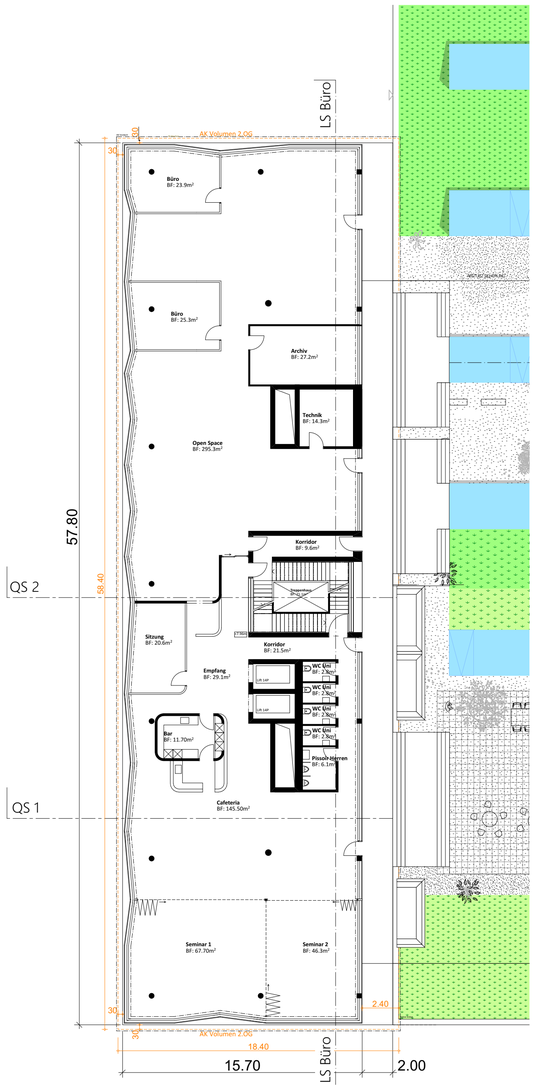

1.OG

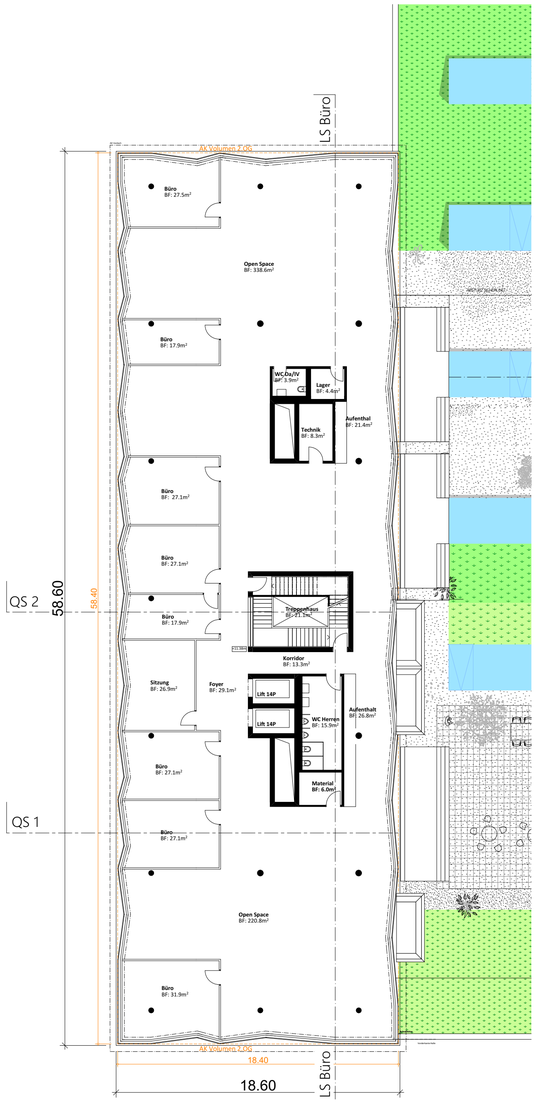

2.OG

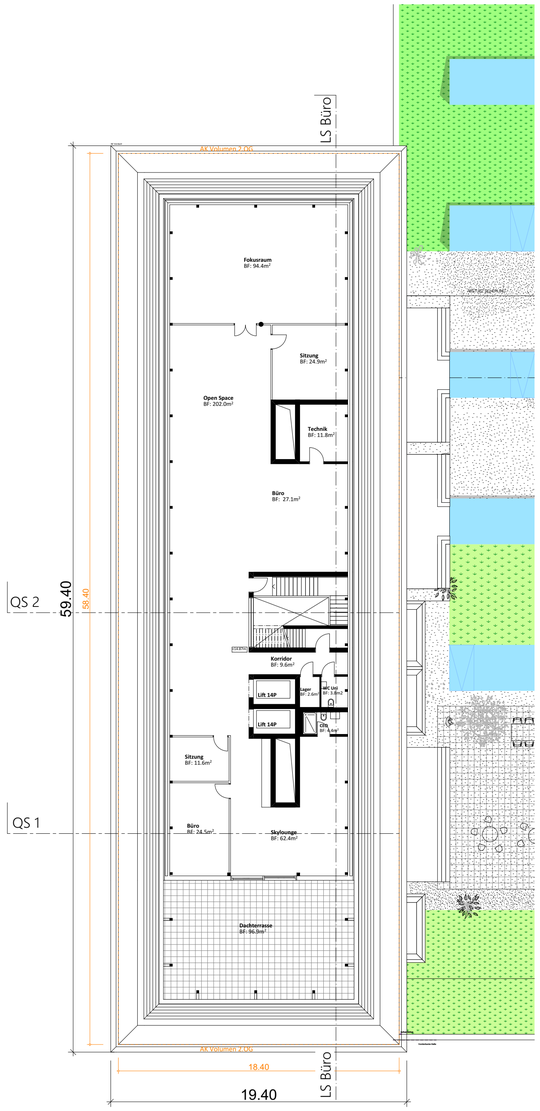

DG

Planungs- und Änderungs-Index		
Index	Datum	Änderung
1		
2		
3		
4		
5		
6		
7		
8		
9		
10		
11		
12		
13		
14		
15		
16		
17		
18		
19		
20		

Bauherrschaft :

Architekt Waldburger + Partner AG:

Architekt Ammann + Koller AG:

± 0.00 = 629.50 Meter über Meer = Ok Fertig Hallenboden

613 BAUEINGABE

Neubau Aepli Metallbau AG **Sommerau Nord** **9200 Gossau**

AEPLI Metallbau	**Bauherrschaft :** Aepli Invest AG Industriestrasse 15 CH - 9200 Gossau	+41-(0)71 388 82 82 roman.aepli@aepli.ch
gantenbein +partner	**Baumanagement:** Gantenbein + Partner AG Management am Bau Rosenbergstrasse 32 CH - 9000 St.Gallen	+41-(0)71 288 30 81 rolf@gantenbein-partner.ch
Waldburger + Partner	**Architekt Bürogebäude:** Waldburger + Partner AG Architektur ETH SIA Obstmarkt 7 CH - 9100 Herisau	+41-(0)71 351 57 04 pw@waldburger-partner.ch
A+K	**Architekt Produktionshallen:** Ammann + Koller AG Architekten Eschenstrasse 15 CH - 9200 Gossau	+41-(0)71 388 80 60 saner@ammann-koller.ch
Bauabschnitt :	**1.OG - DG**	**Massstab : 1 : 200** **Gezeich. : A.M.**
Datum:	**27.03.20**	**QR Code** Aktualitäts-Check:
Plan - Nr:	**BP 005**	
Plangr. : 0.504 m² 84 / 60	**Rev. am : 26.06.20**	