

Legende:

- Stahlbeton neu
- Baustahl neu
- Projekt / Neue Lärmschutzwände
- Trasse bestehend
- Projekt / neue Fundation
- Grundwasser

Detail 1: 50

Regeltyp

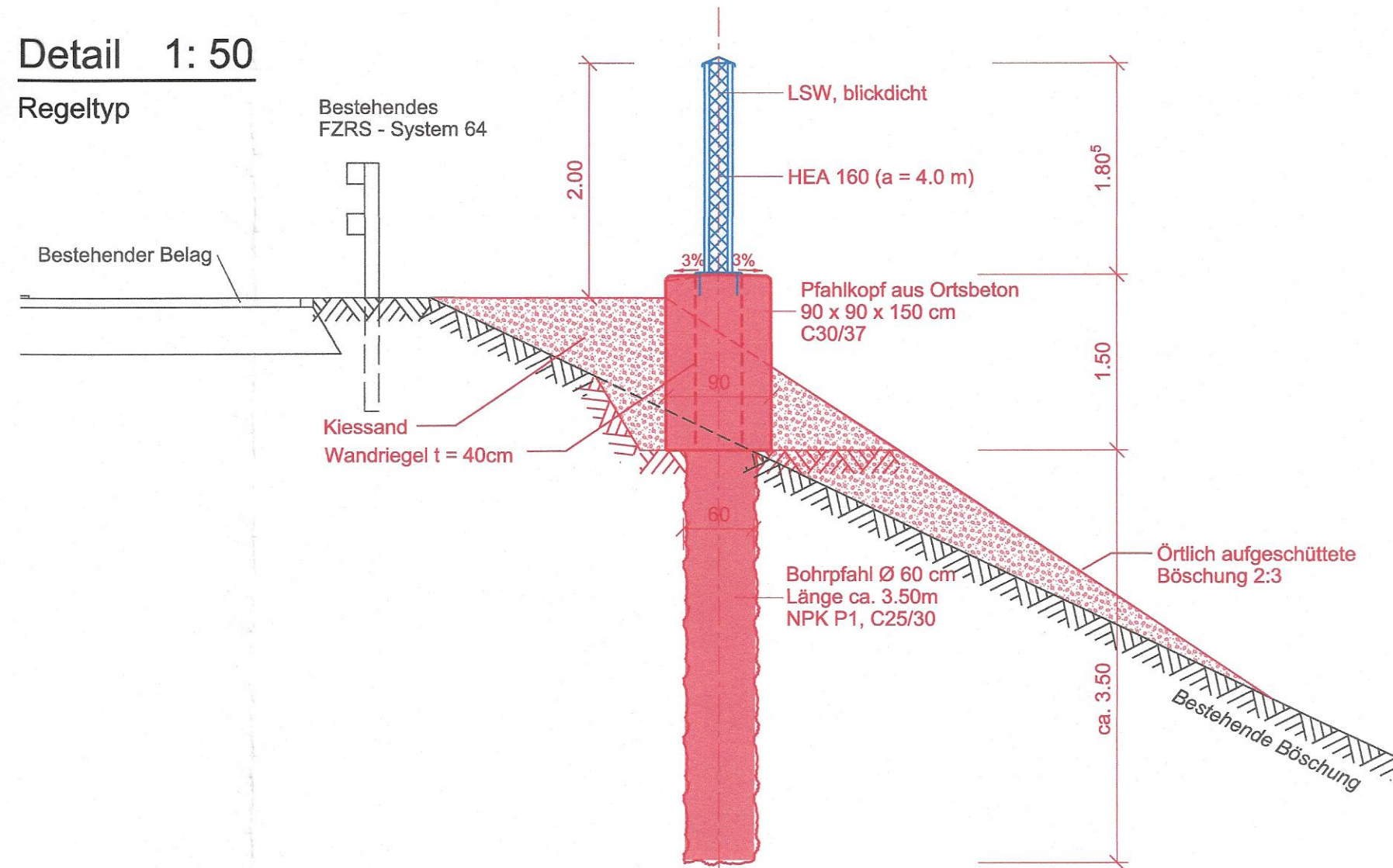

Querschnitt 1:100

Schnitt NP1

Best. Fahrbahnnachse N01/52

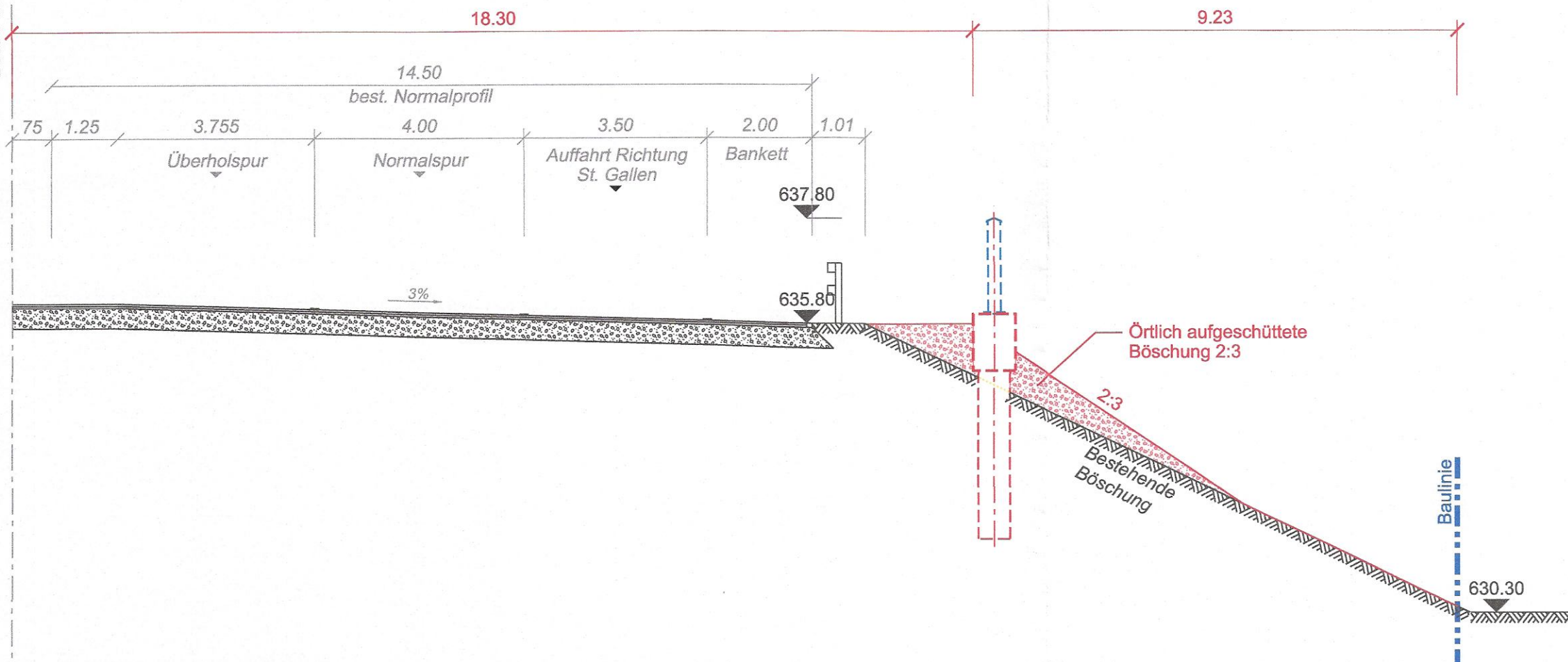

CAD Name : Q:\CADData\101\1010743\Plaene\Aepji\_Baueingabe\013\_Querprofile\_100.dgn  
Plot Datum : 27.08.2020/09:29:14/m

Gemeinde Gossau SG

LSW Sommerau  
Baueingabe

Nr. 15179  
2. Sep. 2020  
Hochbauamt  
9201 Gossau

Stadtrat Gossau  
Stadtpräsident      Stadtschreiber

Unterschriften:

Bauherrschaft:

Projektverfasser:

Grundeigentümer:

Plan Nr. 013

Mst. 1:100 / 50

Auftragsnr.	Index	Datum	Gez./Kon.	Beschrieb
101.0743	A	26.08.2020	RN / Far	Verschiebung Lärmschutzwand
Erstellt	B			
Gez. / Kon.	C			
Format	D			